



CATÁLOGO

2026

S/PRECIO





¿Quiénes somos?

Agurys es una empresa portuguesa, establecida en 2012, que se especializa en el fabrico, distribución y desarrollo de productos innovadores para el sector profesional del control de plagas urbanas, agrícolas y de jardinería.

Combinamos experiencia, calidad e innovación para proporcionar soluciones efectivas y sostenibles, adaptadas a las necesidades de nuestros clientes.

TIENDA ONLINE

EXCLUSIVO PARA EMPRESAS Y PROFESIONALES

www.agurys.es



En nuestra página web encontrará una extensa gama de productos y equipos para llevar a cabo un control de plagas eficaz y profesional.

- **Acceso exclusivo** a información profesional.
- Las **especificaciones técnicas y las hojas de datos de seguridad** de todos los productos se encuentran disponibles directamente en el sitio web.
- Realiza tu **pedido en web** y simplifica tu rutina.
- **Entrega gratuita** en España continental (península) para **pedidos que superen los 250€**.
- El **pago anticipado** se beneficia de un **3% de descuento**.

Utiliza el **código promocional** en la tienda online y obtén un **5% de descuento**.



Trampas UV	4 a 13
Tubos UV-A y Complementos	14 a 19
Placas Adhesivas	20 a 27
Control de Roedores	28 a 31
ProAdd Spray	32 y 33
Control de Cucarachas	34 y 35
Control de Moscas y Avispas	36 y 37
Gorgojo y Escarabajos	38 y 39
Palomillas y Otros Insectos	40 a 42
Procesionaria del Pino	43
Control de Aves	44 y 45
Nebulizadores Automáticos Geyser (Mosquitos)	46 a 55
AIR300 (Esterilizador de Aire)	56 y 57

INSECTRON®

Pág. 13

FlieSense®

Páginas 20 a 23

ProAddSpray

Páginas 32 a 33

**GEYSER SYSTEM**

Pág. 49

TRAMPAS UV





Trampas UV

Recomendaciones para la instalación



Posicionamiento de Trampas UV

Cada instalación es singular, por lo que cada circunstancia demanda una evaluación particular para determinar la adecuada ubicación de la trampa para insectos.

Sin embargo, hay principios fundamentales que deben ser observados:

- Se sugiere emplear una cantidad adecuada de trampas UV para abarcar el área a resguardar.
- Instale trampas UV alejadas de fuentes de luz competidoras, como ventanas, puertas y dispositivos de iluminación de alta potencia.
- No lo instale cerca de fuentes de calor y corrientes de aire, como calefactores y unidades de aire acondicionado
- No instale trampas UV (rejillas eléctricas) en zonas sensibles, como áreas de producción, preparación o consumo de alimentos.
- Utilice trampas UV con placas adhesivas en áreas delicadas, como zonas de producción, preparación o consumo de alimentos.
- Considere facilitar el acceso para la instalación y el mantenimiento posterior.
- Se deben instalar trampas UV en los puntos de entrada (como las puertas interiores) para interceptar a los insectos voladores antes de que accedan a áreas sensibles.
- Las trampas UV no deben colocarse ni demasiado altas ni demasiado bajas en el área a proteger; la altura óptima es de aproximadamente 2 metros.

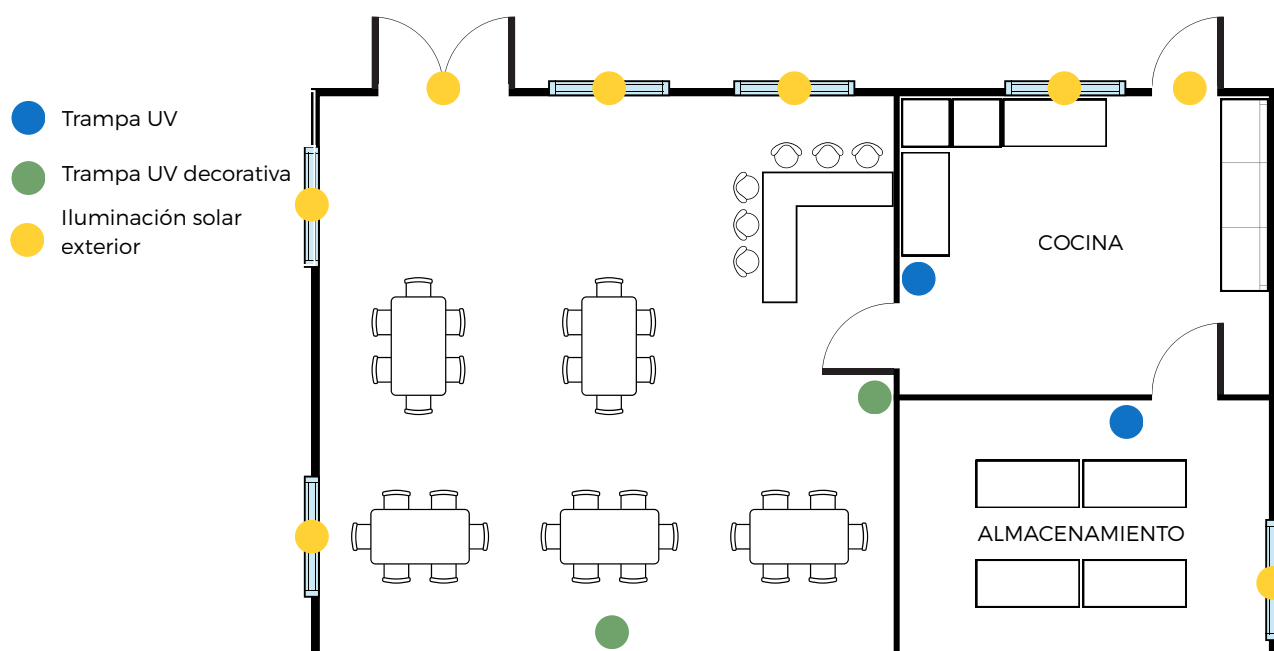



Armadiilha 15 LED

Características:

- Libre | Pared
- Plástico ABS resistente a la radiación UV
- 1 LED Astron UV-A de 6 W PL-S
- Área de cobertura de 15 m²
- Dimensiones Ø 140 x 280 H (mm)
- Peso 1 kg



Armadiilha 15 LED

Ref. 2.05.1026

-

Consumibles

- Astron UV-A LED 6W PL-S - Ref. 2.04.1025
- Placa Adhesiva: Ref. AL095S



MiMa 25 LED

Características:

- Pared
- Metal blanco
- 1 x Astron UV-A LED 4W T8
- Área de cobertura de 40 m²
- Dimensiones 310 x 235 x 95mm
- Peso 1,2 kg



MiMa 25 LED

Ref. 2.05.1090

-

Consumibles

- Astron UV-A LED 4W T8 - Ref. 2.04.0514
- Placa adhesiva: Ref. AG005

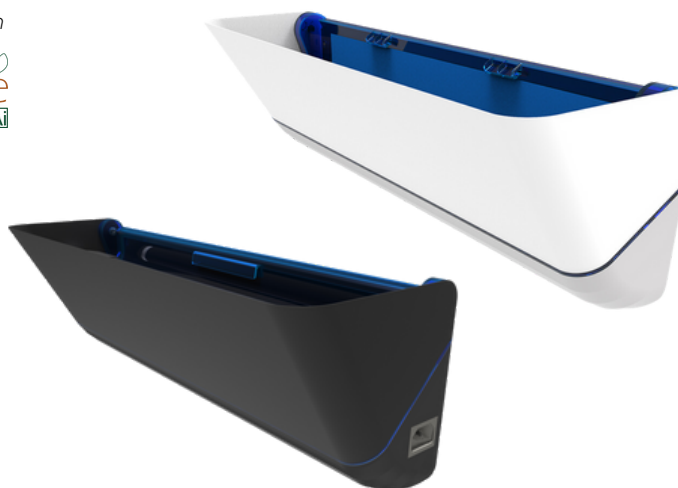

i-trap 30

Compatible con



Características:

- Pared
- Metal y plástico ABS, resistente a la radiación UV
- Versión E - 1 x Astron 15W UV-A T8
- Versión LED - 1 x Astron LED II UV-A T8
- Área de cobertura de 50 m²
- Dimensiones: 494 x 147 x 165mm
- Peso 2 kg

i-trap 30 E Blanco Ref. 2.05.1060	i-trap 30 E Negro Ref. 2.05.1060B	i-trap 30 LED Blanco Ref. 2.05.5000 	i-trap 30 LED Negro Ref. 2.05.5000B 
-	-	-	-
Versión de consumibles E (Fluorescente) <ul style="list-style-type: none"> • Astron 15W UV-A T8 - Ref. 2.04.0795 • Placa adhesiva - Ref. AG006 o AG006FS 		Consumibles de versión LED <ul style="list-style-type: none"> • Astron LED II UV-A T8 - Ref. 2.04.0510 • Placa adhesiva: Ref. AG006 o AG006FS 	

i-trap 50

Compatible con



Características:

- Pared
- Metal y plástico ABS, resistente a la radiación UV
- Versión B - 2 x Astron 15W UV-A T8
- Versión LED - 2 x Astron LED II UV-A T8
- Área de cobertura de 80 m²
- Dimensiones 470 x 325 x 100mm
- Peso 4 kg

i-trap 50 B Ref. 2.05.0270	i-trap 50 LED Ref. 2.05.0275 
-	-
Consumibles versión B (Fluorescente) <ul style="list-style-type: none"> • Astron 15W UV-A T8 - Ref. 2.04.0795 • Placa adhesiva: Ref. AG001 o AG001FS • Cebador Philips S2 4 - 22 W - Ref. 2.08.1001 	Consumibles de versión LED <ul style="list-style-type: none"> • Astron LED II UV-A T8 - Ref. 2.04.0510 • Placa adhesiva: AG001 o AG001FS

trampa x 50

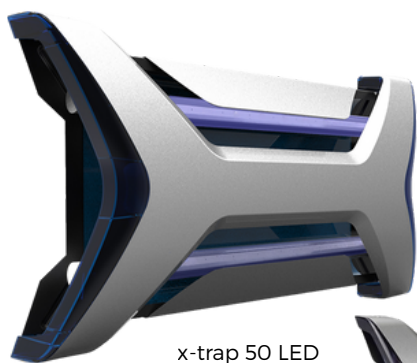

x-trap 50 LED

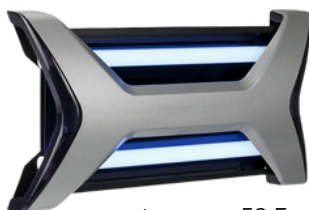

trampa x 50 E

Características:

- Pared
- Metal
- Versión E - 2 x Astron 15W UV-A T8
- Versión LED - 2 x Astron LED II UV-A T8
- Área de cobertura de 80 m²
- Dimensiones: 538 x 311 x 103 mm
- Peso 4,5 kg

trampa x 50 E

Ref. 2.05.0500

x-trap 50 LED

Ref. 2.05.0600



-

-

Versión de consumibles E (Fluorescente)

- Astron 15W UV-A T8 - Ref. 2.04.0795
- Placa adhesiva: Ref. AG008 o AG008FS

Consumibles de versión LED

- Astron LED II UV-A T8 - Ref. 2.04.0510
- Placa adhesiva: Ref. AG008 o AG008FS



i-trap 60 B

Características:

- Pared
- Metal
- Versión B - 2 x Astron 15W UV-A T8
- Área de cobertura de 80 m²
- Dimensiones: 470 x 285 x 90 mm
- Peso 4 kg

i-trap 60 B

Ref. 2.05.0860

-

Consumibles versión B (Fluorescente)

- Astron 15W UV-A T8 - Ref. 2.04.0795
- Placa adhesiva: Ref. AG002 o AG002FS
- Cebador Philips S2 4 - 22 W - Ref. 2.08.1001

i-trap 60 LED



Compatible con

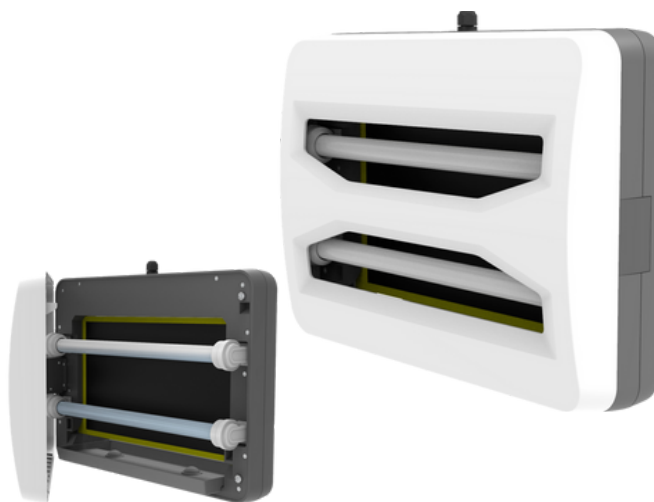

Características:

- Pared
- Metal y plástico ABS, resistente a la radiación UV
- 2x LED Astron II UV-A T8
- Área de cobertura de 80 m²
- Dimensiones 495 x 365 x 135 mm
- Peso 4,5 kg



 i-trap 60 LED Ref. 2.05.0100	 i-trap 60 LED WP Ref. 2.05.0105 
-	-
Consumibles de versión LED <ul style="list-style-type: none"> • Astron LED II UV-A T8 - Ref. 2.04.0510 • Placa adhesiva: Ref. AG008 o AG008FS 	Consumibles versión LED WP <ul style="list-style-type: none"> • Astron LED II UV-A T8 - Ref. 2.04.0510 • Placa adhesiva: Ref. AG008 o AG008FS

i-trap 70

Compatible con



Características:

- Suspendido (Doble cara) o de pared.
- Metal blanco
- Versión E - 2 x Astron 15W UV-A T8
- Versión LED - 2 x Astron LED II UV-A T8
- Área de cobertura de 80 m²
- Dimensiones 500 x 90 x 370 mm
- Peso 3,5 kg

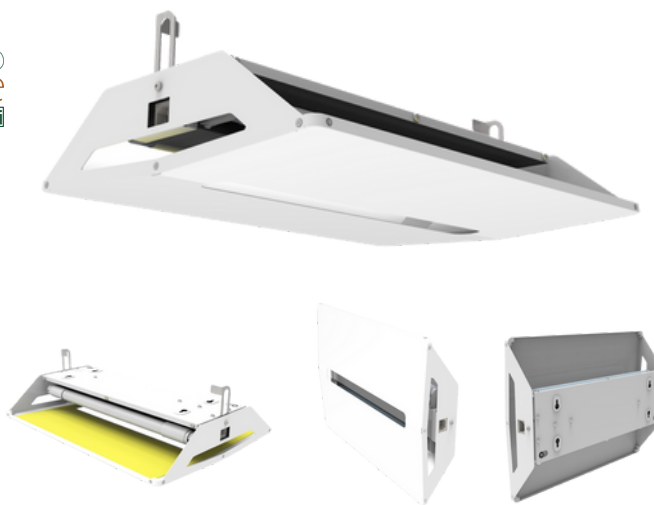

i-trap 70 E Ref. 2.05.0075	i-trap 70 LED Ref. 2.05.0070 
-	-
Versión de consumibles E (Fluorescente) <ul style="list-style-type: none"> • Astron 15W UV-A T8 - Ref. 2.04.0795 • Placa adhesiva: Ref. AG007 o AG007FS 	Consumibles de versión LED <ul style="list-style-type: none"> • Astron LED II UV-A T8 - Ref. 2.04.0510 • Placa adhesiva: Ref. AG007 o AG007FS



i-trap 90 B

Compatible con



Características:

- Suspendido (Doble Cara)
- Metal blanco
- Versión B - 4 x Astron 15W UV-A T8
- Área de cobertura de 150 m²
- Dimensiones: 470 x 285 x 90 mm
- Peso 6 kg

i-trap 90 B

Ref. 2.05.0890

-

Consumibles versión B (Fluorescente)

- Astron 15W UV-A T8 - Ref. 2.04.0795
- Placa adhesiva: Ref. AG002 o AG002FS
- Cebador Philips S2 4 - 22 W - Ref. 2.08.1001



Omniveo 2 LED SS

Compatible con



Características:

- Pared
- Acero inoxidable y plástico ABS
- 2 LED Astron II UV-A T8
- Área de cobertura de 100 m²
- Dimensiones 495 x 365 x 135 mm
- Peso 6 kg

Omniveo 2 LED SS

Ref. 2.05.4060



-

Consumibles de versión LED

- Astron LED II UV-A T8 - Ref. 2.04.0510
- Placa adhesiva: Ref. AG003 o AG003FS

Omniveo 2

Compatible con



Características:

- Pared
- Metal y plástico ABS, resistente a la radiación UV
- Versión E - 2 x Astron 15W UV-A T8
- Versión LED - 2 x Astron LED II UV-A T8
- Área de cobertura de 100 m²
- Dimensiones 495 x 365 x 135 mm
- Peso 4,5 kg

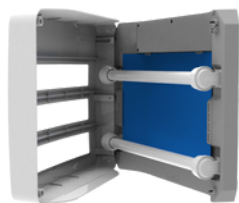

Omniveo 2 Ref. 2.05.4000	Omniveo 2 LED Ref. 2.05.4050	Omniveo 2 LED WP Ref. 2.05.4150
-	-	-
Versión de consumibles E (Fluorescente) <ul style="list-style-type: none"> • Astron 15W UV-A T8 - Ref. 2.04.0795 • Placa adhesiva - Ref. AG003 o AG003FS 	Consumibles de versión LED <ul style="list-style-type: none"> • Astron LED II UV-A T8 - Ref. 2.04.0510 • Placa adhesiva: Ref. AG003 o AG003FS 	

Omniveo 3

Compatible con



Características:

- Pared
- Metal y plástico ABS, resistente a la radiación UV
- Versión E - 3 x Astron 15W UV-A T8
- Versión LED - 3 x Astron LED II UV-A T8
- Área de cobertura de 150 m²
- Dimensiones 495 x 365 x 135 mm
- Peso 4,5 kg



Omniveo 3 Ref. 2.05.4200	Omniveo 3 LED Ref. 2.05.4250	Omniveo 3 LED WP Ref. 2.05.4350
-	-	-
Versión de consumibles E (Fluorescente) <ul style="list-style-type: none"> • Astron 15W UV-A T8 - Ref. 2.04.0795 • Placa adhesiva: Ref. AG003 o AG003FS 	Consumibles de versión LED <ul style="list-style-type: none"> • Astron LED II UV-A T8 - Ref. 2.04.0510 • Placa adhesiva: Ref. AG003 o AG003FS 	

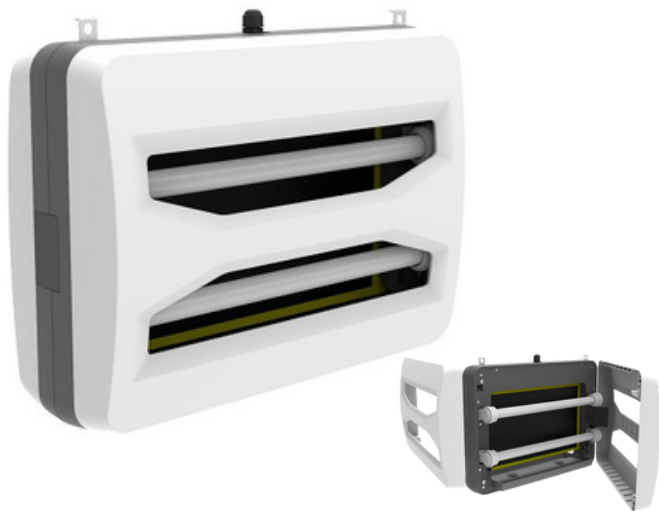

i-trap 125

Características:

- Suspendido (Doble Cara)
- Metal y plástico ABS, resistente a la radiación UV
- Versión E - 4 x Astron 15W UV-A T8
- Versión LED - 4 x Astron LED II UV-A T8
- Área de cobertura de 150 m²
- Dimensiones 500 x 360 x 170 mm
- Peso 4 kg

i-trap 125 E

Ref. 2.05.0110

i-trap 125 LED

Ref. 2.05.0125



i-trap 125 LED WP

Ref. 2.05.0130



-

-

-

Versión de consumibles E (Fluorescente)

- Astron 15W UV-A T8 - Ref. 2.04.0795
- Placa adhesiva: Ref. AG004D o AG004DFS

Consumibles de versión LED

- Astron LED II UV-A T8 - Ref. 2.04.0510
- Placa adhesiva: Ref. AG004D o AG004DFS



i-trap 150 EX LED



Características:

- Pared
- Acero inoxidable.
- 2 x LED Astron 18R T8
- Área de cobertura de 150 m²
- Dimensiones 940 x 600 x 140 mm
- Peso 8 kg
- Recomendado para áreas ATEX (atmósferas explosivas)



i-trap 150 EX LED

Ref. 2.05.0905

-

Consumibles de versión LED

- Astron LED 18R T8 - Ref. 2.04.0530
- Placa Adhesiva: Ref. AL004D

INSECTRON®

Electrocutor



Características:

- Pared / Doble cara
- Acero inoxidable 304
- Versión LED 200 - 2 x Astron LED 18R UV-A T8
- Versión LED 300 - 4 x Astron LED 18R UV-A T8
- Área de cobertura 200 m² | 400 m²
- Dimensiones: 630 x 435 x 200 mm
- Peso 10 kg | 11 kg

Insectron 200 WE LED Ref. 2.05.9000 (Pared - 200 m ²)	Insectron 200 CE LED Ref. 2.05.9010 (Suspendido - 200 m ²)	Insectron 300 CE LED Ref. 2.05.9030 (Suspendido - 400 m ²)
--	---	---

-	-	-
---	---	---

Consumibles de versión LED

- Astron LED 18R UV-A T8 - Ref. 2.04.0530

INSECTRON®

Pantalla autoadhesiva



Compatible con



Características:

- Pared / Doble cara
- Acero inoxidable 304
- Versión LED 200 - 2 x Astron LED 18R UV-A T8
- Versión LED 300 - 4 x Astron LED 18R UV-A T8
- Área de cobertura 200 m² | 400 m²
- Dimensiones: 630 x 435 x 200 mm
- Peso 9 kg | 10 kg

LED Insectron 200 WG Ref. 2.05.9100 (Pared - 200 m ²)	Insectron 200 CG LED Ref. 2.05.9110 (Suspendido - 200 m ²)	Insectron 300 CG LED Ref. 2.05.9130 (Suspendido - 400 m ²)
--	---	---

-	-	-
---	---	---

Consumibles de versión LED

- Astron LED 18R UV-A T8 - Ref. 2.04.0530
- Placa adhesiva: Ref. AG016DFS

TUBOS UV-A



signify
PHILIPS

ASTRON
INSECT CONTROL LAMPS

PL-S Philips 9 W		PL-S Philips 11 W			PL-L Philips 18 W	
-	-	-	Inastillable		-	Inastillable
2.04.1750	2.04.0500	2.04.0499	-		2.04.0395	2.04.0391
-	-	-	-		-	-

	T5 Philips 15 W (Slimline)	T9 22W Sylvania (Circular)		E27 Sylvania de 20 W	
	-	Inastillable		-	Inastillable
	2.04.0525	2.04.0107		2.04.0185	2.04.0190
	-	-		-	-

T8 Astron 15 W		T8 Philips 15 W (Long-Life)	T8 Astron 18 W		T8 Philips 36 W
-	Inastillable	Inastillable	-	Inastillable	Inastillable
2.04.0715	2.04.0795	2.04.0322	2.04.0820	2.04.0830	2.04.0310
-	-	-	-	-	-

UV-A LED vs FLUORESCENTE

ASTRON LED UV-A

Bajo



> 25.000 horas



Ninguno



No tóxico



Constante



Consumo energético



Vida Útil



Metales Pesados

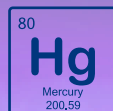

Amigo del Medio Ambiente



Tiempo de calentamiento



TUBO UV FLUORESCENTE

Alto

2.000h a 9.000h

Mercurio (20 a 200 mg)

Tóxico (Hg, O₃)

Lejos

ASTRON LED RETROFIT

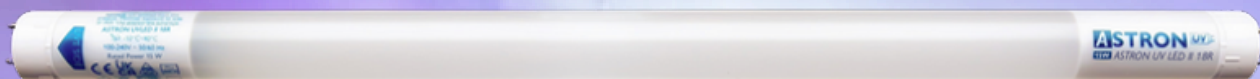

En la vanguardia de la tecnología de LED UV-A, nos complace presentar la nueva generación de tubos LED UV-A - los tubos ASTRON UV LED 15R/18R.

Los tubos LED UV estándar emiten luz en una dirección específica y, como consecuencia, solo pueden utilizarse en unidades que cuenten con soportes de tubos compatibles.

El tubo ASTRON UV LED 15R/18R opera con 24 pasos de rotación de 15°, ofreciendo una cobertura de 360°.

El tubo ASTRON UV LED 15R es compatible con todas las trampas UV LED de Alcochem, así como con una amplia variedad de trampas para insectos de otras marcas.

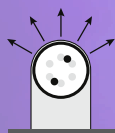
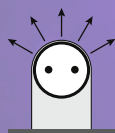
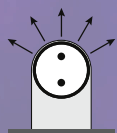

El tubo incorpora un cebador LED. Compatible con trampas UV que utilizan cebador fluorescente.

ASTRON

INSECT CONTROL LAMPS



PL-S Astron 6 W LED	T8 Astron 4 W LED
240 V 50 Hz	240 V 50 Hz
2.04.1025	2.04.0514
-	-

T8 Astron LED II	T8 Astron 15R LED	T8 Astron 18R LED	Stripe Astron LED (Lumnia)
240 V 50 Hz	240V 50Hz (con cebador)	240V 50Hz (con cebador)	240 V 50 Hz
2.04.0510	2.04.0520	2.04.0530	2.04.0516
-	-	-	-

SMARTCONTROL

Medidor UV-A BT



¿Por qué?

La luz UV-A emitida por los tubos UV-A para insectos disminuye su eficacia con el tiempo de funcionamiento y deja de ser efectiva para atraer insectos voladores; por lo tanto, se aconseja verificar periódicamente su intensidad.

El medidor UV-A BT es un dispositivo que mide la intensidad de los rayos UV-A en los tubos UV-A, lo que le permite conocer el estado y determinar cuándo es necesario reemplazarlo.

- Se vincula al smartphone por Bluetooth
- App gratuita - Google Play Store o App Store de iOS

Referencia
2.04.0703

Precio
-



signify
PHILIPS

ASTRON
INSECT CONTROL LAMPS



Cebador S2
Philips

Caja de 25 unidades

2.08.1001

-



Adaptador de
bombilla con rosca

E14 a E27

2.04.0186

-



Balastro Ferromagnético	Balastro Electrónico	
2x15W	2x15W	3 x 15 W / 4 x 15 W
2.04.0186	2.08.0155	2.08.0150
-	-	-

FlieSense[®]

Ai



¿Qué es FlieSense?

Es una aplicación creada por Agurys para asistir a las empresas y profesionales de control de plagas en la identificación y conteo de insectos en las placas adhesivas.





¿Por qué es fundamental supervisar los insectos voladores de acuerdo con los estándares BRCGS, IFS y FSSC 22000?

El seguimiento de insectos voladores es fundamental para adherirse a las normativas de seguridad alimentaria y asegurar la higiene y calidad de los productos.

Razones fundamentales:

1. Prevención de la contaminación

- Los insectos son capaces de transportar patógenos que contaminan alimentos, superficies y equipos.
- La erradicación de los riesgos de contaminación es esencial para salvaguardar la seguridad alimentaria.

2. Adherencia a las normativas

- Normas como BRCGS, IFS y FSSC 22000 requieren sistemas eficaces de control de plagas y documentación regular de las medidas adoptadas.
- La falta de seguimiento puede conllevar sanciones o la pérdida de certificaciones.

3. Identificación ágil y respuesta proactiva

- El monitoreo facilita la detección y corrección ágil de problemas asociados con la infestación antes de que se agraven.

4. Salvaguarda de productos y de la cadena alimentaria

- Los insectos pueden contaminar y comprometer la calidad del producto, dañar el embalaje y afectar la cadena de suministro.
- Garantizar entornos exentos de plagas preserva la calidad del producto.

5. Integración con el HACCP

- El monitoreo de plagas constituye un elemento esencial de los sistemas HACCP, indispensable para identificar y mitigar los riesgos biológicos.

Resumen

La monitorización continua a través de herramientas como placas adhesivas y trampas UV, junto con tecnologías como FlieSense, asegura el cumplimiento de las normativas, la protección del producto y la mejora continua de los sistemas de control de plagas.



¿Cómo opera?

La aplicación **FlieSense** emplea **IA (inteligencia artificial)**.

1. **Sencillo y intuitivo.**
2. **Contar y identificar** insectos.
3. **Porcentaje de ocupación** de la placa adhesiva.
4. **Informes** en formato Excel o PDF.
5. **Registro** de recuento

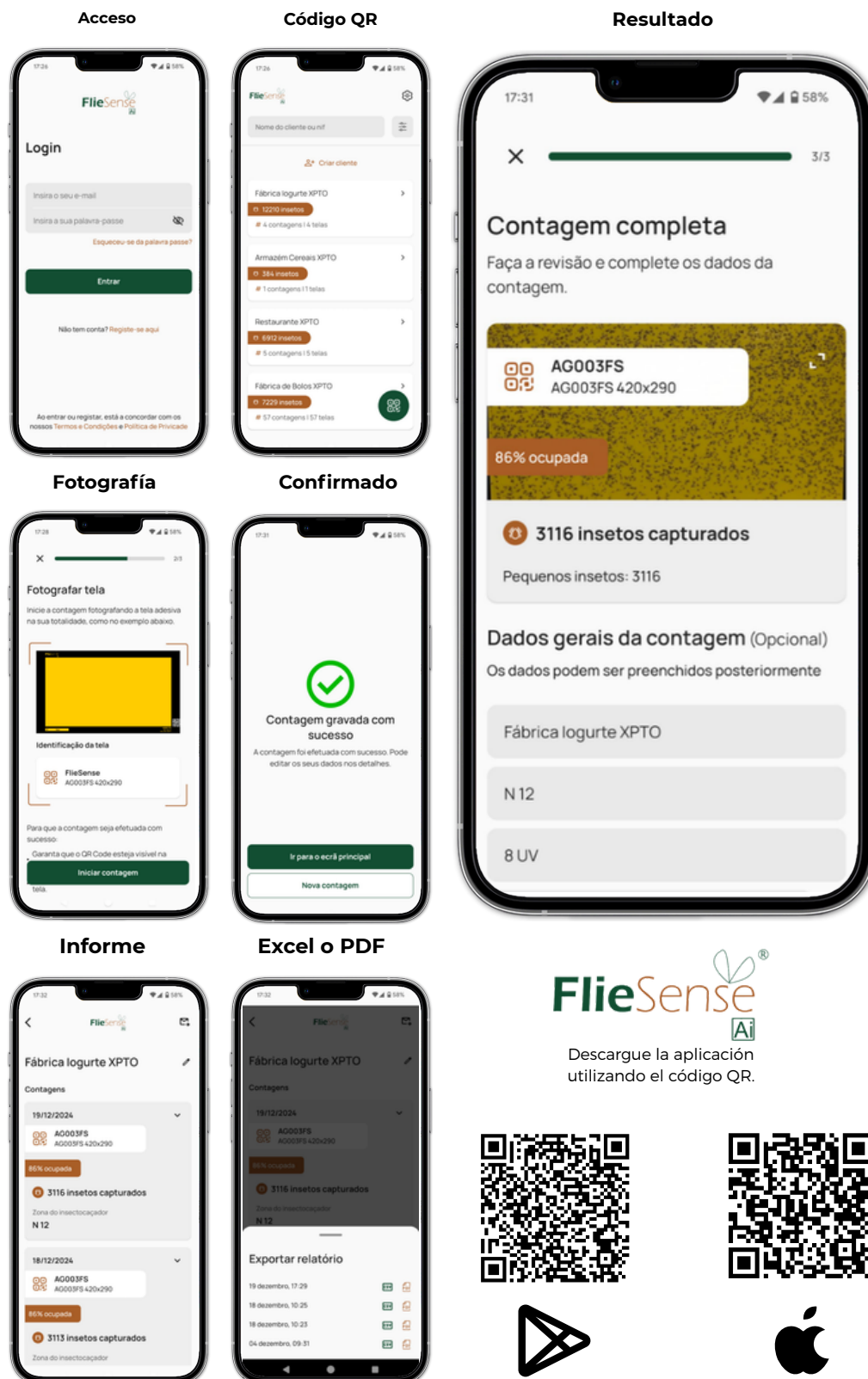



Ref.	Medidas (mm)	Tipo	Trampas UV Compatibles	Placas p/ Paquete	Precio
AG001FS	425 x 240	Cartón	<ul style="list-style-type: none"> i-trap 40/50 Chamaleon 1x2 / 2x2 ProFly Mural 30 	6	-
AG002FS	455 x 290	Cartón	<ul style="list-style-type: none"> i-trap 60B/90B PlusLight 30/60 UltraControl 30/60 	6	-
AG003FS	420 x 290	Cartón	<ul style="list-style-type: none"> i-trap 75/80 Omniveo Peregrine 	6	-
AG004DFS	420 x 230 <i>doble cara</i>	Cartón	<ul style="list-style-type: none"> i-trap 100/120/125 Harrier 	6	-
AG006FS	385 x 220	Cartón	<ul style="list-style-type: none"> i-trap 30 	6	-
AG007FS	460 x 340	Cartón	<ul style="list-style-type: none"> i-trap 70 	6	-
AG008FS	420 x 230	Cartón	<ul style="list-style-type: none"> i-trap 60 x-trap 50 	6	-
AG012FS	420 x 280	Cartón	<ul style="list-style-type: none"> Cobra Universal 	6	-
AG016DFS	500 x 250	Cartón	<ul style="list-style-type: none"> Insectron 200 Insectron 300 	6	-
AG018FS	395 x 310	Cartón	<ul style="list-style-type: none"> FTP 30 Halo 30/45 ProFly 30 	6	-
AG020FS	545 x 310	Cartón	<ul style="list-style-type: none"> FTP 40/80 ProFly 40/80 	6	-















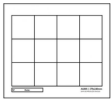
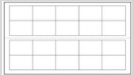
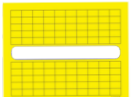

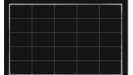

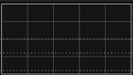
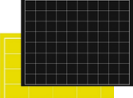
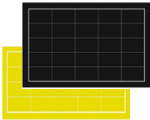

Imagen	Ref.	Medidas (mm)	Tipo	Trampas UV Compatibles	Placas p/ Paquete	Precio
	AG001 AG001A	425 x 240	Cartón	<ul style="list-style-type: none"> i-trap 40/50 Chamaleon 1x2 / 2x2 ProFly Mural 30 	6	-
	AG002 AG002A	455 x 290	Cartón	<ul style="list-style-type: none"> i-trap 60B/90B PlusLight 30/60 UltraControl 30/60 	6	-
	AG003 AG003A	420 x 290	Cartón	<ul style="list-style-type: none"> i-trap 75/80 Omniveo Peregrine 	6	-
	AG004D AG004DA	420 x 230 <i>Doble cara</i>	Cartón	<ul style="list-style-type: none"> i-trap 100/120/125 Harrier 	6	-
	AG005	270 x 240	Cartón	<ul style="list-style-type: none"> MiMa 25 LED 	6	-
	AG006	385 x 220	Cartón	<ul style="list-style-type: none"> i-trap 30 E/LED 	6	-
	AG007	460 x 340	Cartón	<ul style="list-style-type: none"> i-trap 70 E/LED 	6	-
	AG008	420 x 230	Cartón	<ul style="list-style-type: none"> i-trap 60 LED x-trap 50 	6	-
	AG010	440 x 300	Cartón	<ul style="list-style-type: none"> Bolt 360 	10	-
	AG011	490 x 230	Cartón	<ul style="list-style-type: none"> Bolt 330 	10	-
	AG012	420 x 280	Cartón	<ul style="list-style-type: none"> Cobra Universal 	6	-
	AG015	425 x 240	Cartón	<ul style="list-style-type: none"> Chamaleon Restaurant Chamaleon Sirius Chamaleon Vega 	6	-
	AG018 AG018A	395 x 310	Cartón	<ul style="list-style-type: none"> FTP 30 Halo 30/45 ProFly 30 	6	-

Imagen	Ref.	Medidas (mm)	Tipo	Trampas UV Compatibles	Placas p/ Paquete	Precio
	AG020 AG020A	545 x 310	Cartón	<ul style="list-style-type: none"> FTP 40/80 ProFly 40/80 	6	-
	AG021	465 x 180	Cartón	<ul style="list-style-type: none"> i-trap 35 ProFly Apliq 20 Ultralight 18 Virolite 20 	6	-
	AG022	545 x 200	Cartón	<ul style="list-style-type: none"> Luralite 2000 	6	-
	AG023	450 x 360	Cartón	<ul style="list-style-type: none"> Fiamma 16.3 	6	-
	AG026D	460 x 195 <i>Doble cara</i>	Cartón	<ul style="list-style-type: none"> ProFly Captor 30 	6	-
	AG027D	610 x 195 <i>Doble cara</i>	Cartón	<ul style="list-style-type: none"> ProFly Captor 40/80 	6	-
	AG030	410 x 80	Cartón	<ul style="list-style-type: none"> Clásico I 	6	-
	AG031	550 x 120	Cartón	<ul style="list-style-type: none"> Clásico II 	6	-
	AG032D	470 x 160 <i>Doble cara</i>	Cartón	<ul style="list-style-type: none"> Ceber 300 	6	-
	AG033D	615 x 230 <i>Doble cara</i>	Cartón	<ul style="list-style-type: none"> Ceber 400/800 	6	-
	AG034	470 x 200	Cartón	<ul style="list-style-type: none"> GP 30 	6	-
	AG035	310 x 210	Cartón	<ul style="list-style-type: none"> Orión 	6	-
	AG036	360 x 250	Cartón	<ul style="list-style-type: none"> Kosmos 	6	-

(*) Precio de venta sugerido.
Precio sin IVA

















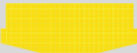

Imagen	Ref.	Medidas (mm)	Tipo	Trampas UV Compatibles	Placas p/ Paquete	Precio
	AG037	244 x 135	Cartón	• Satalite 18	6	-
	AG040	345 x 200	Cartón	• GP 15 • Moel	6	-
	AG042	300 x 200	Cartón	• GT 15	6	-
	AG043	480 x 340	Cartón	• Vortex	6	-
	AG044	400 x 160	Cartón	• MGI	6	-
	AG045	490 x 130	Cartón	• Ultralight 30	6	-
	AG046	550 x 255	Cartón	• Visa VAS 15	6	-
	AG050	265 x 220	Cartón	• Fiamma 6.2	6	-
	AG052	220 x 165	Cartón	• FlyPod	6	-
	AG054	480 x 195	Cartón	• Luralite Plus	6	-
	AG055	380 x 210	Cartón	• Visa ESC 30	6	-
	AG058D	435 x 210 <i>Doble cara</i>	Cartón	• Atrium 300	6	-
	AG061D	585 x 210 <i>Doble cara</i>	Cartón	• Atrium 400/800	6	-

Imagen	Ref.	Medidas (mm)	Tipo	Trampas UV Compatibles	Placas p/ Paquete	Precio
	AG064	445 x 345	Cartón plastificado	<ul style="list-style-type: none"> • FTC 30 • ProFly 30 	6	-
	AG066	395 x 310	Cartón	<ul style="list-style-type: none"> • Infiniti 	6	-
	AL004D	574 x 255	Cartón	<ul style="list-style-type: none"> • i-trap 150 EX II ATEX 	10	-
	AL058S	600 x 365	Plástico Corex	<ul style="list-style-type: none"> • FTC 40 • FTC 80 • ProFly 40/80 	6	-
	AL070S	260 x 220	Cartón	<ul style="list-style-type: none"> • i-trap 25 	10	-
	AL075S	600 x 420	Plástico Corex	<ul style="list-style-type: none"> • Chamaleon EXG 	10	-
	AL079D	600 x 495 <i>De doble cara</i>	Plástico Corex	<ul style="list-style-type: none"> • Chamaleon 4x4 	10	-
	AL095S	350 x 235	Plástico	<ul style="list-style-type: none"> • Armadilha 15 	10	-
	AL098S	295 x 295	Cartón	<ul style="list-style-type: none"> • Aura 	10	-
	AL561S	445 x 345	Plástico Corex	<ul style="list-style-type: none"> • FTC 30 • ProFly 30 	6	-
	AL0763S	540 x 275	Cartón	<ul style="list-style-type: none"> • Luralite Profesional 	10	-

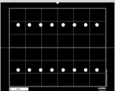
RatGlue



**AROMA MÁS
FUERTE**



**PEGAMENTO AÚN
MÁS FUERTE**



**TAMAÑOS DISPONIBLES
S | M | L | XL**

¿Sabías que... las ratas se sienten más seguras en entornos oscuros, por lo que las trampas de color negro suelen ser mejor aceptadas y más efectivas que las de tonalidades claras?



RatGlue XL - Trampa Adhesiva para ratas

- Trampa en cartón resistente y plastificado
- Potente atrayente
- Trampa de múltiples formas
- Dimensiones - 460 x 280 mm
- Medidas 80 x 150 x 280mm
- Paquete de seis unidades
- Opciones de personalización disponibles

Referencia

AG950XL

Precio

-

RatGlue L - Trampa Adhesiva para Ratones y Insectos

- Trampa en cartón resistente
- Potente atrayente
- Trampa de múltiples formas
- Adaptable a diversas cajas portacebos
- Dimensiones: 215 x 120 mm
- Paquete de 50 unidades
- Opciones de personalización disponibles

Precio

-

Referencia

AG930L



RatGlue M - Trampa Adhesiva Múltiple

- Trampa en cartón resistente
- Potente atrayente
- Trampa de múltiples formas
- Adaptable para trampas de captura múltiple
- Dimensiones: 255 x 100 mm
- Paquete de 50 unidades
- Opciones de personalización disponibles

Referencia

AG920M

Precio

-

RatGlue S - Trampa Adhesiva "Universal"

- Trampa en cartón resistente
- Potente atrayente
- Dimensiones: 155 x 95 mm
- Paquete de 50 unidades
- Opciones de personalización disponibles

Precio

-

Referencia

AG910S



RAT MAGNET[®]



RatMagnet - Potente Atrayente para Ratas y Ratones

- Spray con fragancia muy fuerte de cacahuete o chocolate
- Atrae a los roedores hacia las cajas portacebos
- Enmascara el olor a plástico de las trampas y de las personas
- Botella de 100 ml (+/- 500 pulverizaciones)

Referencia

3.01.0550 - Cacahuete
3.01.0551 - Chocolate

Precio

-



AUMENTA LA ATRACCIÓN CON RATMAGNET

¿Sabías que... la luz UV puede revelar huellas invisibles a simple vista? ¿Y que muchos rastros de insectos y roedores brillan al ser expuestos a la luz UV?

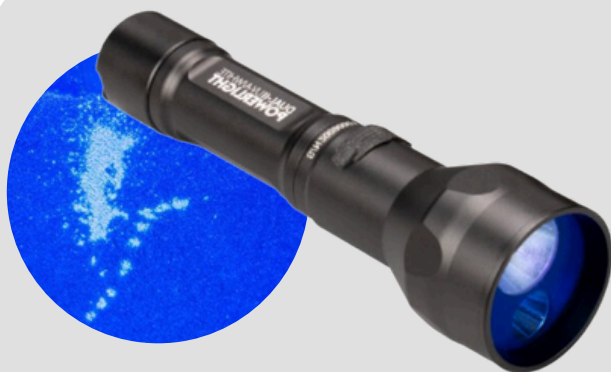

Dual PowerLight II

- Luz LED UV 5 W para detectar trazas de orina de roedores.
- Luz LED blanca 5 W
- Batería recargable - USB-C
- Modos al 50% y 100% en ambos tipos de iluminación.
- Duración de batería: 1,5 horas - 100 % | 3 horas - 50%

Referencia
2.03.0715

Precio
-

Urban PowerLight X1 LED

- Luz blanca extremadamente brillante - 1300 lúmenes
- Color: Blanco 6500 K
- Ultra enfoque
- 3 modos: 100/800/1300 lúmenes
- Duración de la batería: 16,5 horas | 4,5 horas | 4 horas
- Batería recargable - USB-C
- No emite luz UV

Precio
-

Referencia
2.03.0705



Caja Portacebos de Alta Seguridad

- Metal con recubrimiento anticorrosivo
- Ideal para almacenes, espacios con animales, áreas con riesgo de vandalismo, etc.
- Color RAL 7005
- 330 x 155 x 165 mm

Referencia
2.03.0561

Precio
-

Tabla Adhesiva para Ratas de tipo libro XL

- Extremadamente adhesivo y robusto
- Múltiples formatos (plano, libro, túnel)
- Dimensiones: 340 x 215 mm
- Caja contiene 10 trampas

Precio
-

Referencia
2.13.2055





ProAddSpray



**EFFECTO
INMEDIATO**



¿Sabías que... las pruebas de laboratorio independientes han demostrado que ProAdd Spray inmoviliza insectos en solo 5 a 10 minutos y asegura un 100% de efectividad, sin ingredientes biocidas y sin riesgo de resistencia?



ProAdd Spray Concentrado - 1 litro

- Actúa de manera directa (efecto físico) al aplicarse sobre los insectos.
- Puede emplearse como aditivo en insecticidas o biocidas.
- Apropiado para aplicaciones específicas.
- Uso profesional.
- No es un biocida.

Referencia

3.10.1010

Precio

-

ProAdd Aerosol - 400 ml

- Spray profesional para la aplicación directa sobre insectos.
- Acción inmediata al establecer contacto
- Ideal para intervenciones rápidas y específicas.
- Uso profesional.
- No es un biocida.

Referencia

3.10.1050

Precio

-

Cómo opera

- Actúa a través de un efecto físico (no químico).
- Los insectos no adquieren resistencia.
- Incrementa el contacto y la penetración de los insecticidas.
- Efecto inmediato en insectos de menor tamaño.

Composición

- Sustancia activa: Silicio polimérico modificado.
- Formulación: Emulsión concentrada
- Coformulantes: Surfactantes

Ventajas

- No produce resistencia.
- No deja residuos en las superficies tratadas.
- Sin período de seguridad
- Inodoro
- Exento de sustancias tóxicas.
- Se puede emplear en áreas de almacenamiento de alimentos.
- Aplicable en la presencia de personas y animales.
- Incrementa la eficacia de los insecticidas.

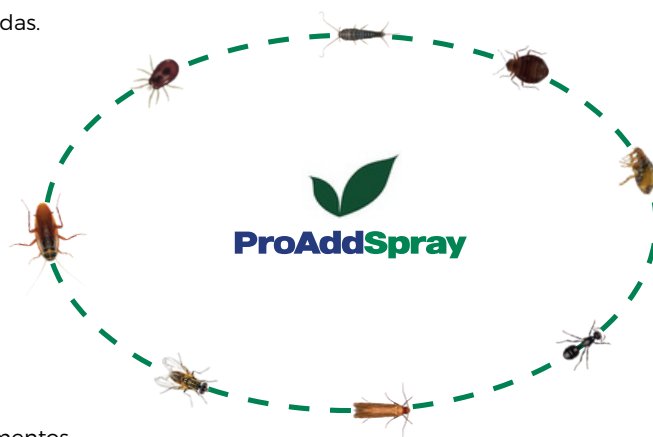

Nombre común	Concentración de ProAddSpray	Tiempo de eliminación 100%	Mortalidad
Mosca domestica	2%	5 minutos	100%
Mosquitos	1%	5 minutos	100%
Cucaracha Alemana	2%	10 minutos	100%
Hormiga Negra	1%	10 minutos	100%
Chinches de la Cama	2%	10 minutos	100%

Concentración de 0,1% a 0,2% si se combina con insecticidas o biocidas.

Consulte la Ficha Técnica y la Ficha de Seguridad.

®

ROACHTRAP XL

LA TRAMPA DE LOS PROFESIONALES DE CONTROL DE PLAGAS



POTENTE ATRAYENTE



CARTÓN PLASTIFICADO



RESISTENTE



RoachTrap XL - Trampa XL para Cucarachas

- Trampa con un atrayente de gran potencia en el adhesivo
- Gran capacidad para atraer y retener
- Trampa elaborada en cartón resistente y plastificado
- Dimensiones de la trampa: 200 x 100 x 25 mm
- Paquete con 25 trampas

Referencia

AG850

Precio

-





Insective IMS - Trampa de Monitoreo para Cucarachas

- Trampa de bajo perfil
- Rampas de acceso diseñadas para insectos
- Acceso 360°
- Caja con 100 unidades

Referencia

2.13.2091

Precio

-

Insective IMS - Detector con Atrayente para Cucarachas

- Potente atrayente en el adhesivo
- 55 x 78 mm
- Caja con 100 unidades

Referencia

2.13.2001

Precio

-



RoachTrap S - Detector con Atrayente para Cucarachas

- Trampa en cartón resistente
- Adhesivo con atrayente específico para cucarachas
- Múltiples accesos
- Opciones de personalización disponibles
- 50 trampas por paquete

Referencia

AG800

Precio

-

Insective XL - Trampa con Atrayente para Cucarachas

- Trampa con atrayente muy potente en pastilla
- Gran capacidad para atraer y retener
- Trampa en cartón resistente plastificado
- Dimensiones de la trampa: 200 x 100 x 25 mm
- Caja con 4 trampas

Referencia

2.13.1021

Precio

-





WASPMAGNET

LÍQUIDO ATRAYENTE CONCENTRADO



WaspMagnet - Atrayente para Avispas

- Avispa Común y Avispa Velutina
- Líquido concentrado
- Diluir en agua 1/3

Saquito 50ml

1 Litro

5 Litros

Referencia
3.01.0510

Referencia
3.01.0501

Referencia
3.01.0500

Precio
-

Precio
-

Precio
-



ATRAYENTE



CONCENTRADO



VARIOS FORMATOS

¿Sabías que... las moscas son especialmente atraídas por la materia orgánica en descomposición? FlyBag es una solución altamente efectiva para capturar moscas en espacios exteriores, manteniéndolas alejadas de los edificios



FlyBag - Trampa con Atrayente para Moscas

- Trampa discreta para uso exterior (Exponer a la luz solar)
- Atractivo, no tóxico y muy eficaz
- Atrayente en la trampa y se disuelve en agua
- Vida útil: 12 semanas

Referencia

3.02.0130

Precio

-

Insective FlyBag XL con Atrayente para Moscas

- Trampa de tamaño extra grande XL
- Atractivo, no tóxico y muy eficaz
- Uso en exteriores (Exposición a la luz solar)
- Vida útil: 12 semanas

Precio

-

Referencia

2.13.5001



Insective - Trampa para Avispas con Atrayente

- Trampa reutilizable para avispas
- Coloque la trampa en suspensión o sobre una mesa
- 1 trampa cada 10 m o cerca de la zona afectada
- Incluye 1 líquido atrayente (50 ml)

Referencia

2.13.4070

Precio

-

WaspTrap 1.100 ml Trampa para Avispas

- Trampa reutilizable (1100 ml)
- Atrayente no incluido
- Coloque la trampa en suspensión o sobre una mesa
- 1 trampa cada 10 m o cerca de la zona afectada

Precio

-

Referencia

3.02.0022



WaspCatcher Trampa para Avispa Velutina

- Trampa reutilizable
- Coloque la trampa en suspensión o sobre una mesa
- 1 trampa cada 50 m o cerca de la zona afectada
- Atrayente no incluido

Referencia

3.02.0021

Precio

-

X-LURE MST

TRAMPA MULTIESPECIE PARA GORGOJO

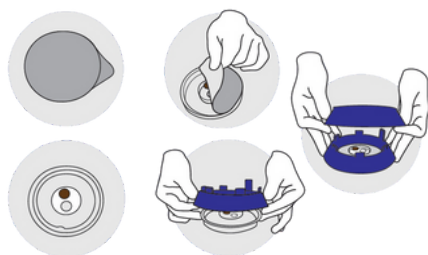

**X-Lure MST - Trampa con Atrayente para Gorgojos**

- Trampa muy resistente
- Trampa multiespecie para gorgojos y escarabajos
- Atractivo alimenticio y feromona sexual
- Vida útil de 6 a 8 semanas
- 5 trampas con repuestos incluidos por caja
- Especies objetivo: *Acarus siro*, *Cryptolestes pusillus*, *Lasioderma serricorne*, *Oryzaephilus mercator*, *Oryzaephilus surinamensis*, *Sitophilus granarius*, *Sitophilus oryzae*, *Stegobium paniceum*, *Tribolium castaneum*, *Tribolium confusum*, *Trogoderma granarium*, *Trogoderma variable*

5 trampas + 5 recargas**Referencia:**
3.02.0090**Precio**
-**10 recargas****Referencia:**
3.02.0095**Precio**
-**T-Trap Trampa con Atrayente para Gorgojos**

- Trampa para gorgojos *Tribolium* y *Sitophilus*
- Atrayente en plastilla
- Vida útil de 30 a 60 días
- Caja con 15 unidades

Referencia
2.13.7004**Precio**
-**MultiTrap S - Trampa Multiespecie**

- Trampa multiespecie para gorgojos y escarabajos
- Atrayente/feromona no incluida (se requiere atrayente o feromona según la especie objetivo)
- Paquete con 20 trampas

Referencia
AG600**Precio**
-**Qlure - Feromona con Atrayente Alimentario**

- Feromona para *Tribolium confusum* / *Tribolium castaneum*
- Feromona para *Lasioderma serricorne*
- Dispositivo con feromona sexual y atrayente alimenticio
- Vida útil de 6 a 12 semanas

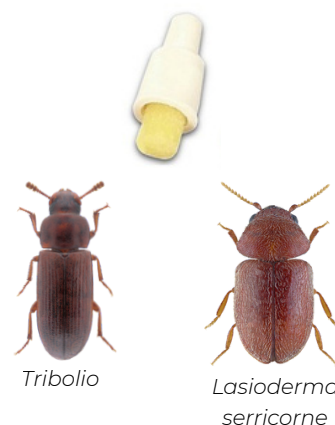
Tribolium
confusum/Castaneum**Referencia**
3.01.0040**Precio**
-**Lasioderma serricorne****Referencia**
3.01.0050**Precio**
-

Tribolio

Lasioderma
serricorne



Dismate PE[®]

Solución efectiva y no tóxica para el control de Palomilla de la Harina

Dismate es un dispositivo no tóxico concebido para interrumpir el ciclo reproductivo de las palomillas de la harina, disminuyendo de manera natural los niveles de infestación.

Con más de 20 años de eficacia demostrada, este sistema minimiza la probabilidad de apareamiento, reduciendo de manera rápida la población existente y previniendo nuevas infestaciones.

Ventajas:

- Un sistema no tóxico, seguro y eficaz durante todo el año que interrumpe el apareamiento sin recurrir a productos químicos nocivos ni a la fumigación.
- Liberación continua de feromonas durante tres meses.
- La dismate genera una sobrecarga sensorial en las antenas de los machos de palomilla y compite con las feromonas emitidas por las hembras, lo que impide que los machos localicen a las hembras para el apareamiento.
- Una solución preventiva y curativa que no exige tiempo de inactividad operativa.
- Desarrollado específicamente para gestionar las principales especies de palomillas que impactan la industria alimentaria.
- Los colores (verde o rojo) permiten la identificación del dispositivo cuando es necesario sustituirlo.

Ubicación y distancia de la instalación:

- Suspender un dispensador a una altura de aproximadamente 2 metros del suelo.
- Los dispensadores deben situarse a una distancia de 7 metros, por ejemplo, un dispensador cada 49-50 metros cuadrados.
- En habitaciones de menos de 50 metros cuadrados, un dispensador será adecuado para cubrir la superficie.
- Si el edificio supera los 10 metros de altura, será necesario instalar una segunda fila de dispensadores.
- Al instalar Dismate, considere la ubicación de los sistemas de ventilación o aire acondicionado.
- El desecho no reemplaza la higiene. Es esencial mantener el edificio limpio.

Monitoreo y rendimiento

- Monitoree el rendimiento empleando el MothCatcher con feromonas y placa adhesiva.
- Asegúrese de que la trampa se ubique a una distancia mínima de 2 metros del dispensador Dismate.

Especies:

- *Plodia interpunctella*
- *Ephesia kuehniella*
- Precaución con *Ephesia*.
- *Ephesia elutella*

- Vida útil: 12 semanas
- Paquete con 5 unidades

Referencia

3.01.0020 - Verde
3.01.0023 - Rojo

Precio

-

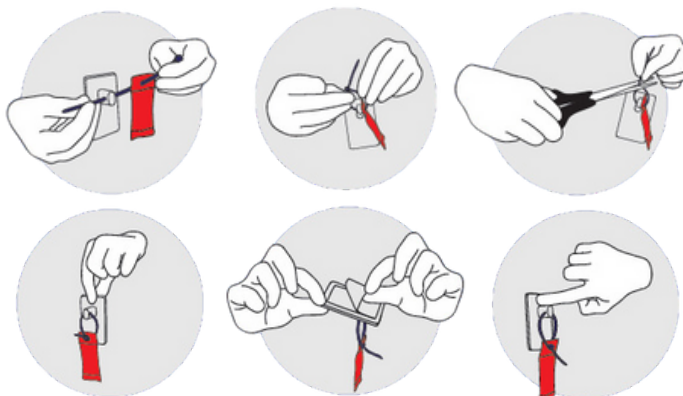

**MothCatcher - Trampa para Palomillas**

- Trampa multiespecie para el monitoreo
- El esquema de colores es más atractivo
- Feromona no incluida

Recomendaciones:

- 1 trampa por cada 100 m²
- Placas adhesivas ajedrez para el monitoreo y la mejora del atractivo

Referencia

3.02.0020

Precio

-

Placa Adhesiva Ajedrez

- Paquete con 10 unidades

Referencia

3.02.0030

Precio

-

Trampa para Palomilla de la Harina

- Trampa con feromona en el adhesivo
- Paquete con 2 trampas

Referencia

2.03.1310

Precio

-

**Delta Trampa para Palomillas**

- Trampa multiespecie
- El esquema de colores realza el atractivo
- Feromona no incluida
- Paquete con 10 trampas y 10 alambres

Referencia

3.02.0040

Precio

-

Qlure - Feromona para Palomilla de la Harina

- *Ephestia* spp., *Plodia interpunctella*.
- Vida útil de 6 a 8 semanas.

Referencia

3.01.0010

Precio

-



¿Sabías que... el pececito de plata (*Lepisma*) puede permanecer oculto durante meses, pero Silvercheck captura hasta tres veces más que otras trampas, garantizando una detección temprana y eficaz?



Delta Kit - Trampa para Palomilla de la Ropa

(*Tineola bisselliella*)

- Trampa delta con listas negras
- Las listas negras incrementan la atracción
- 1 trampa por cada 25 m²
- Vida útil de 8 a 12 semanas
- Paquete con 10 trampas y 10 feromonas

Referencia

3.02.0050

Precio

-

Qlure - Feromona para Palomillas de la ropa

(*Tineola bisselliella*)

- Feromona sexual y atrayente alimentario
- Vida útil de 8 a 12 semanas
- Se sugiere emplearlo en combinación con la trampa Delta

Precio

-

Referencia

3.01.0030



Tineola bisselliella



S-trap - Trampa para Pececitos de Plata

- Trampa con pastilla alimentario
- Vida útil: 4 semanas
- Caja con 30 trampas

Referencia

2.13.0041

Precio

-

SilverCheck - Trampa para Pececitos de Plata

- Múltiples accesos
- Atrayente incluido
- Vida útil de 30 días
- Paquete con 10 trampas

Precio

-

Referencia

3.02.0140

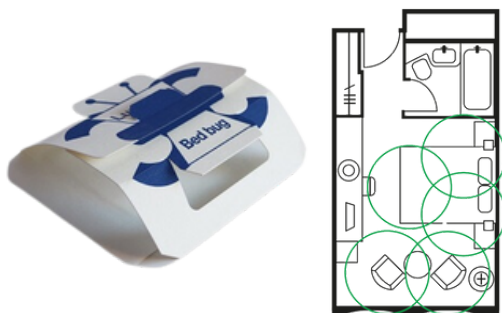

BedBug LureKing - Trampa para Chinchas de la Cama

- Trampa con atrayente en el adhesivo
- Vida útil de 6 a 8 semanas
- Paquete con 20 unidades

Referencia

3.02.0082

Precio

-



ProcereX



Kit de 110 cm

- 1 Collar de 110 cm
- 1 Bolsa de plástico
- 1 Correa
- 1 Tensor
- 1 Tubo

Referencia:

3.02.0305

Precio:

-

Kit Profesional - Paquete 10

- 1 Collar de 16 metros
- 10 Bolsas de plástico
- 10 Correas
- 10 Tensores
- 10 Tubos

Referencia:

3.02.0300

Precio:

-

ProcereX

Trampa para la procesionaria del pino. Esta trampa se basa en el proceso natural de descenso del tronco del árbol y actúa como una barrera física que previene el contacto y los daños ocasionados por las orugas y sus pelos urticantes a personas y animales.

La trampa puede ser almacenada y utilizada en la siguiente temporada.

ProcereX Bolsa de Plástico

Referencia:

3.02.0315

Precio:

-



Período de uso recomendado

E	F	M	A	M	J	J	A	S	O	N	D
---	---	---	---	---	---	---	---	---	---	---	---

MothCatcher - Trampa para Palomilla

Trampa para la detección y el seguimiento de la presencia de la palomilla procesionaria del pino.

- 1 trampa por cada 100 m², o 1 por pino
- Trampa reutilizable

Referencia:

3.02.0020

Precio:

-



Feromona ProcereX

Válido durante 6 meses

Referencia:

3.01.0320

Precio:

-



Feromona Standard para Palomilla

Válido de 4 a 6 semanas.

Referencia:

3.01.0070

Precio:

-



Thaumetopea pityocampa

Período de uso recomendado

E	F	M	A	M	J	J	A	S	O	N	D
---	---	---	---	---	---	---	---	---	---	---	---

BYEBIRDS

GEL REPELENTE DE AVES

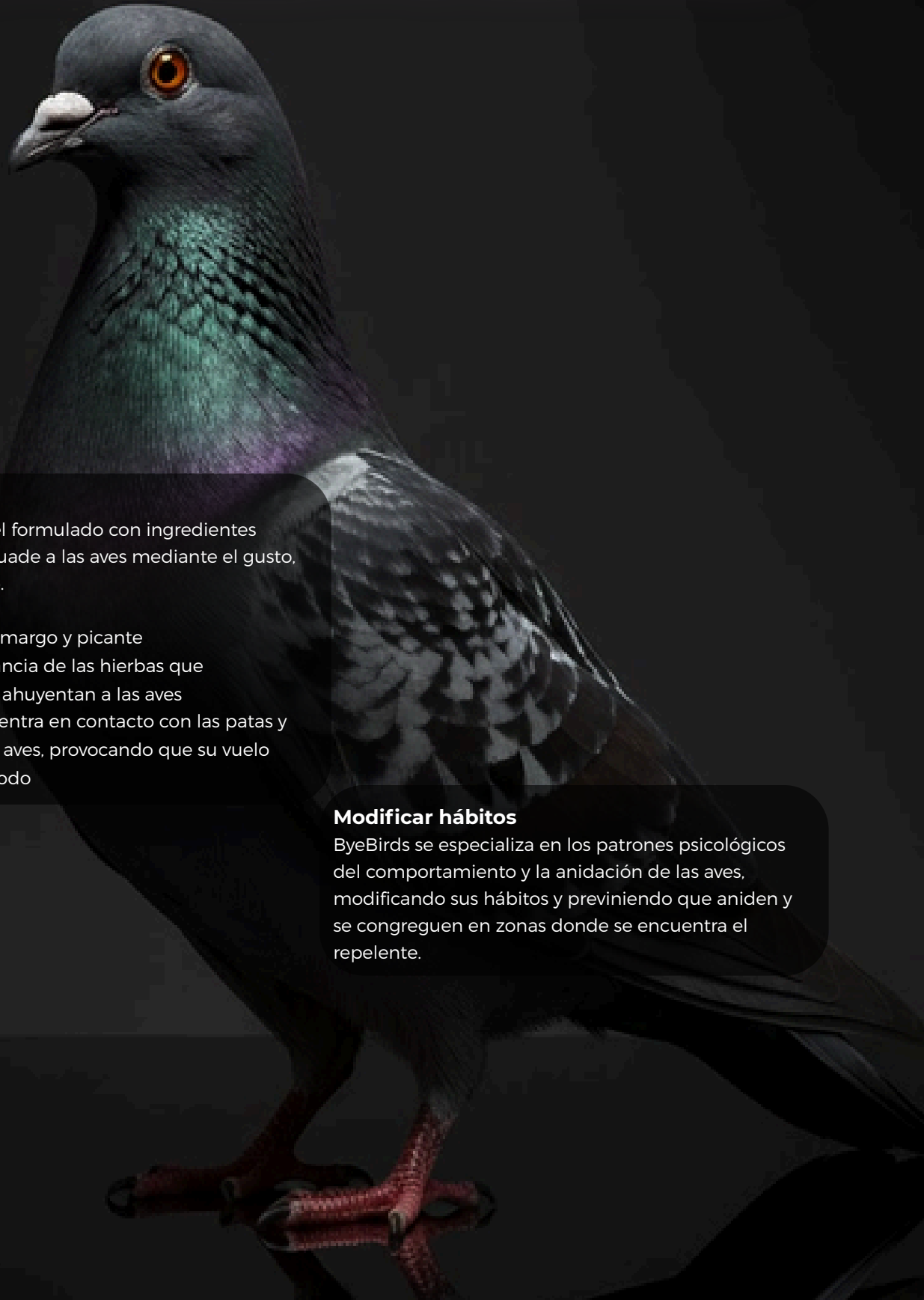

¿Cómo opera?

ByeBirds es un gel formulado con ingredientes naturales que disuade a las aves mediante el gusto, el olfato y el tacto.

- **Sabor** - Muy amargo y picante
- **Olor** - La fragancia de las hierbas que naturalmente ahuyentan a las aves
- **Tacto** - El gel entra en contacto con las patas y plumas de las aves, provocando que su vuelo resulte incómodo

Modificar hábitos

ByeBirds se especializa en los patrones psicológicos del comportamiento y la anidación de las aves, modificando sus hábitos y previniendo que aniden y se congreguen en zonas donde se encuentra el repelente.



ByeBirds - Gel repelente de aves

(Palomas, gorriones, golondrinas, murciélagos)

- Elaborado únicamente con ingredientes naturales
- Las aves perciben con rapidez el aroma, la apariencia visual y la textura
- Respeta el entorno natural
- Adaptable a cualquier tipo de estructura

Cartucho ByeBirds 280 gr.

Referencia:

3.05.1000

Precio

-



ByeBirds Bandejas

- Paquete con 15 unidades
- *Bandejas sin producto*

Precio

-

Referencia:

3.05.1050



Bandeja precargadas de 20 g.

- Cada bandeja contiene 20 g de gel
- Paquete con 32 bandejas

Precio

-

Referencia:

3.05.1019

¿Cómo utilizarlo?

1. Antes de la instalación, es necesario eliminar los nidos, excrementos y otros desechos.
2. La superficie debe encontrarse limpia y seca antes de la instalación.
3. Coloque el pegamento en las bandejas
4. La separación entre bandejas varía según el tipo de problema identificado.
 - Nidificación: 5 - 10 cm, 20 - 30 g por bandeja.
 - Intenso (más de 10 pájaros y 1 o más nidos): 10 - 15 cm, 20 - 25 g por bandeja.
 - Mediano (1 a 10 pájaros y 1 a 2 nidos): 20 - 25 cm, 16 - 20 g por bandeja.
 - Ligero (1 a 10 pájaros y 0 nidos): 25 - 30 cm, 16 - 20 g por bandeja.

Consejos para instaladores

- Aplicar en el nido: Aplique el gel directamente en el lugar del nido para prevenir que las aves regresen a anidar.
- Distancia ideal: Coloque las bandejas más próximas entre sí que la envergadura de las alas de las aves.
- Corriones: Aplicar el gel en tiras continuas de 1 cm de grosor.
- Problemas graves: para situaciones críticas, considere aplicar dos o más líneas paralelas de gel.
- Adaptación a la ubicación: Evalúe las condiciones ambientales y estructurales de cada lugar antes de proceder con la instalación.
- Reforzar si es necesario: Si después de dos semanas continúan apareciendo pájaros, añadir más gel en el área tratada.
- Gel No Consumir: Si el gel desaparece, es porque se ha adherido a las plumas y patas del ave.
- Evite la lluvia: instale en días secos para asegurar una adecuada adhesión de la silicona.

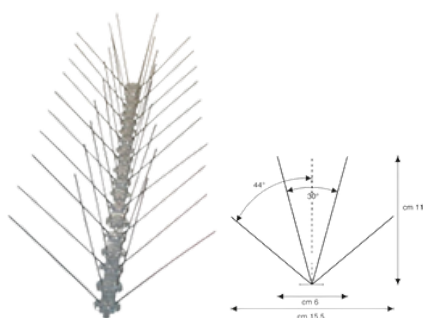

M311 - Pinchos para Palomas (50 cm)

- Recomendado para un nivel intermedio de infestación.
- Base con tratamiento UV y púas de acero inoxidable AISI 302.
- Debe aplicarse con silicona, pegamento resistente a los rayos UV.
- Longitud de 50 cm
- 40 pinchos por unidad (50 cm)

Referencia

3.05.0020

Precio

-

GEYSER SYSTEM

SISTEMA EFICIENTE CONTRA LOS MOSQUITOS



An aerial photograph of a garden. A white line outlines a specific area in the upper half of the image, containing several trees and shrubs. Below this area is a swimming pool with a wooden deck. The pool has lounge chairs, umbrellas, and a small inflatable ring. The surrounding area is lush with greenery and trees.

stocker

www.stockergarden.com

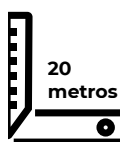

Geyser Mini 2 L - Mosquitos

- Ideal para áreas específicas como terrazas, jardines, campings o balcones.
- Hasta 20 metros lineales.
- Diseño contemporáneo y liviano, 612 g para una portabilidad óptima.
- Manejo ágil y intuitivo, con un temporizador de 30 seg.
- Configuración básica: ciclo de 120 seg. sin repeticiones.
- Configuración de frecuencia: ciclo de 60 seg. que se repite cada 15 min.
- Equipado con dos boquillas atomizadoras de alta precisión.
- Cable de carga USB (incluido).
- Repelente de mosquitos, Florifens Mosquitos (producto no incluido).

Referencia

4.01.0420

Precio

-

Geyser PRO 25 Litros

- Sistema automatizado y programable
- Capacidad de 25 litros
- 3 salidas de niebla ultrafina
- Hasta 135 metros lineales (380 m²)
- Mezclador automático interno
- Juntas FPM apropiadas para su uso con los productos más agresivos
- Batería incluida de 2.6Ah - 1 unidad
- Cargador dual de 21 V

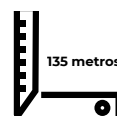

Precio

-

Referencia

4.01.0432

Referencia

4.01.0312/7

Precio

-

Batería de 21V y 2.6 Ah

- Recomendado para el Geyser 25L
- Tiempo estimado de operación: 180 minutos.



¿Sabías que... el mosquito tigre ya se encuentra en España y se reproduce en áreas urbanas, pero el Geyser Pro Dual permite tratar hasta 7.200 m², asegurando un control efectivo en espacios exteriores?

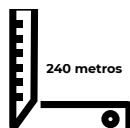

Geyser PRO - Nebulizador Automático

- Sistema de nebulización automatizado y completamente programable.
- Conexión Wi-Fi para supervisión remota.
- Conexión directa de agua a la red (manguera)
- 2 tanques de 5L para líquido concentrado (adecuado para insecticida).
- Tanque de mezcla interno para tratamiento personalizado.
- Hasta **240 metros lineales (3600 m²)**
- Juntas FPM apropiadas para uso con productos más agresivos.
- Cable de alimentación CA 220 V CC 21 V (incluido)
- *Batería de 8 Ah no incluida (opcional).*

Geiser PRO

Referencia
4.01.0415

Precio

-

Geyser PRO DUAL - Nebulizador Automático Profesional

- Sistema de nebulización automatizado y completamente programable.
- Conexión Wi-Fi para supervisión remota.
- Conexión directa de agua a la red (manguera)
- 2 tanques de 5L para líquido concentrado (adecuado para insecticida).
- Tanque de mezcla interno para tratamiento personalizado.
- Hasta **480 metros lineales (7,200 m²)**
- Juntas FPM apropiadas para uso con productos más agresivos.
- Cable de alimentación CA 220 V CC 21 V (incluido)
- *Batería de 8 Ah no incluida (opcional).*

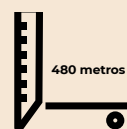

Precio

-

Geyser PRO DUAL

Referencia
4.01.0451



Batería de 21 V 8 Ah

Referencia
4.01.0328

Precio

-



Cable de alimentación CA 220V 21 V

Referencia
4.01.0327

Precio

-



WEB APP Aplicación intuitiva

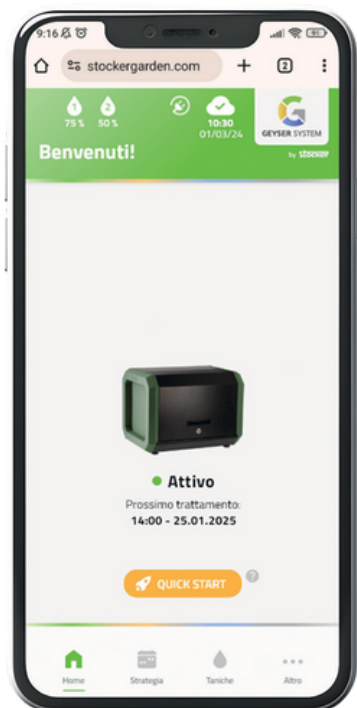

CONTROL SENCILLO Y INTELIGENTE

Control remoto a través de una aplicación web, compatible con cualquier sistema. Interfaz intuitiva para acceder de manera sencilla a funciones y características.



RENDIMIENTO EXCEPCIONAL

Cobertura de hasta 480 metros lineales, protegiendo un área de hasta 7200 m². Espaciado de boquillas cada 4 metros para una distribución óptima.



SISTEMA PROGRAMABLE

Mezcla líquidos de manera automática y precisa, lo que permite personalizar las estrategias de tratamiento y alternar con facilidad entre líquidos según sea necesario.



CALIDAD SUPERIOR

Fabricado con materiales de alta calidad y duraderos para ofrecer una protección superior.

Protección personalizada según tus necesidades, asegurando resultados excepcionales.

El Geyser Pro transforma el control de insectos mediante un sofisticado sistema de nebulización que lo diferencia de otros métodos disponibles en el mercado.



Instalación fácil



Personalización integral



Autonomía ampliada

La cobertura optimizada y la nebulización uniforme aseguran una distribución completa y eficaz, lo que convierte al Geyser Pro en la opción ideal para cualquier lugar, desde áreas reducidas hasta espacios amplios (7200m²).





Nebulización
ultrafina



Cobertura
integral



Instalación a
medida



Dos tanques para líquidos concentrados
para diversos tratamientos.

Tanque de mezcla automatizado
para personalizar el porcentaje de
cada líquido.

Sensores avanzados
para un uso fiable y
automatizado.

Robusto y de calidad
excepcional, para una
durabilidad superior.

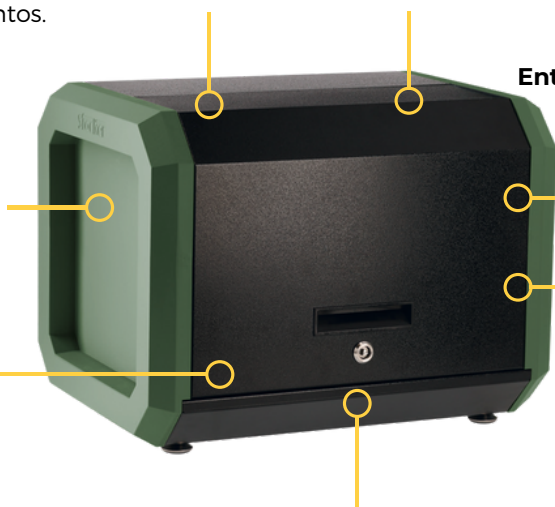

Entrada directa de agua.

220 V CA/CC o
batería de 21 V

Conectores rápidos,
conexión sencilla a
tubos de 8 mm.

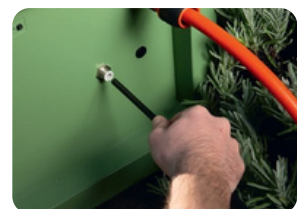

GEYSER SYSTEM

LÍQUIDOS Y ESTRATEGIAS





ESTRATEGIA GREEN



Florifens Mosquitos

Formulación:

- Concentrado emulsionable aromatizado

Composición:

- Extractos de origen vegetal:
Geranio, hierba de limón y eucalipto
- No tóxico.



Dosis:

50 ml o más por 1 litro de agua.



Dónde:

Viviendas privadas, espacios públicos.



Cuando:

De abril a finales de octubre.

Referencia - 1L

4.01.45139

Precio

-

Referencia - 5L

4.01.45140

Precio

-

Estrategia Green - 7 días a la semana (Ejemplo)

Tiempo	00:00	01:00	02:00	03:00	04:00	05:00	05:30	06:30	----	16:00	17:00	18:00	19:00	20:00	21:00	22:00	23:00
Producto								Florif.		Florif.			Florif.		Florif.		
Duración								1 min		1 min			1 min		1 min		

Estrategia de rendimiento: de 1 a 2 veces por semana (Ejemplo)

Tiempo	00:00	01:00	02:00	03:00	04:00	05:00	05:30	06:30	----	16:00	17:00	18:00	19:00	20:00	21:00	22:00	23:00
Producto				Insect			Limp	Florif.		Florif.			Florif.				
Duración				2 min			2 min	1 min		1 min			1 min				

Leyenda

- Insect** Insecticida seleccionado por el cliente, con un efecto residual de una semana.
- Florif.** Florifens Mosquitos - Disuasor natural.
- Limp** Ciclo de limpieza: imprescindible entre el tratamiento insecticida y el disuasivo natural.

Tipos de concentrados apropiados para utilizar en Geyser Pro y Pro Dual.

AL	Solución acuosa	Sí	OD	Aceite dispersable	No
CP	Polvo de contacto	No	OF	Aceite soluble	No
CS	Fluido concentrado soluble en aceites	No	OL	Líquido soluble en aceite	No
CS	Suspensión de cápsulas.	Sí	SC	Suspensión concentrada.	Sí
DC	Concentrado dispersable.	No	SE	Suspensión-Emulsión	Sí
DP	Polvo seco	No	SG	Gránulos solubles en agua.	Sí
EC	Concentrado emulsionable.	Sí	SL	Concentrado disoluble	Sí
EG	Gránulos emulsionables	No	SP	Polvo soluble en agua.	Sí
EO	Emulsión acuosa y oleosa	Sí	SU	Suspensión	No
EP	Emulsión en polvo	Sí	UL	Líquido de volumen extrem bajo	No
EW	Emulsión de aceite y agua	Sí	WG	Gránulos solubles en agua	No
ME	Microemulsión	Sí	WP	Polvo dispersable	No

UN SISTEMA PERSONALIZADO



Geyser Mini 2L

TABLA DE CÁLCULO

Distancia entre boquillas: 2,5m

	1 Salida	2 Salidas	1 Salida anillo	2 Salidas anillo
Nº MÁX BOQUILLAS POR SALIDA	4	3	7	8
METROS TOTALES POR SALIDA	10 metros	7,5 metros	17,5 metros	20 metros
CAUDAL MED AGUA P/ BOQUILLA	0,04 l/min	0,04 l/min	0,04 l/min	0,04 l/min
CONSUMO TOTAL MÁXIMO L/MIN	0,16 l/min	0,24 l/min	0,28 l/min	0,32 l/min
Nº TOTAL BOQUILLAS INSTALADAS	4	6	7	8
TOTAL DE METROS INSTALADOS	10 metros	15 metros	17,5 metros	20 metros

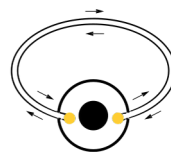
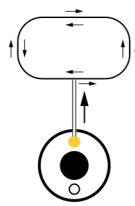

Geyser Pro 25L

TABLA DE CÁLCULO

Distancia entre boquillas: 2,5m

	1 Salida	2 Salidas	3 Salidas	1 Salida anillo	2 Salidas anillo
Nº MÁX BOQUILLAS POR SALIDA	30	24	18	44	46
METROS TOTALES POR SALIDA	75 metros	60 metros	45 metros	110 metros	115 metros
CAUDAL MED AGUA P/ BOQUILLA	0,04 l/min	0,04 l/min	0,04 l/min	0,04 l/min	0,04 l/min
CONSUMO TOTAL MÁXIMO L/MIN	1,2 l/min	1,92 l/min	2,16 l/min	1,76 l/min	1,84 l/min
Nº TOTAL BOQUILLAS INSTALADAS	30	48	54	44	46
TOTAL DE METROS INSTALADOS	75 metros	120 metros	135 metros	110 metros	115 metros

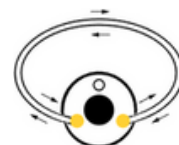
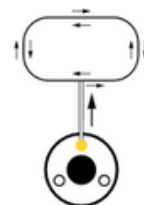

Geyser Pro

TABLA DE CÁLCULO

Distancia entre boquillas: 4m

NÚMERO MÁX. DE BICOS NEB.	60
METROS TOTALES POR SALIDA	240 metros
CAUDAL MED AGUA P/ BOQUILLA	0,04 l/min
CONSUMO TOTAL MÁXIMO L/MIN	2,4 l/min

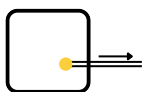

Geyser Pro Dual

TABLA DE CÁLCULO

Distancia entre boquillas: 4m

NÚMERO MÁX. DE BICOS NEB.	120
METROS TOTALES POR SALIDA	480 metros
CAUDAL MED AGUA P/ BOQUILLA	0,04 l/min
CONSUMO TOTAL MÁXIMO L/MIN	4,2 l/min

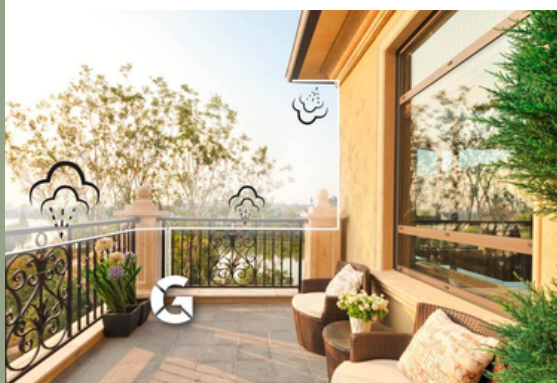
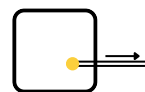



Kit Terraza Geyser - 10 metros

- 10 metros de tubo
- 3 boquillas nebulizadoras ultrafinas
- 3 conectores en T
- 5 tapas de extremo
- 5 abrazaderas

Referencia

4.01.4212

Precio

-



Kit Base Geyser - 25 metros

- 25 metros de tubo
- 10 boquillas nebulizadoras ultrafinas
- 10 conectores en T
- 3 tapas de extremo
- 5 abrazaderas

Referencia

4.01.4211

Precio

-



Kit Pro Geyser - 100 metros





- 100 metros de tubo
- 40 boquillas nebulizadoras ultrafinas
- 40 conectores en T
- 5 conectores retos
- 5 conectores de 90°
- 5 tapas de extremo
- 20 abrazaderas

Referencia

4.01.4210

Precio

-

Imagen	Referencia	Descripción	Caja	Precio
	4.01.4203	Boquillas nebulizadoras ultrafinas y tapones	5 + 5	-
	4.01.4205	Extensiones de 40 cm <i>Eleve el sistema por encima del nivel del suelo.</i>	5	-
	4.01.4206	Conectores a 90°	5	-
	4.01.4207	Conectores rectos	5	-
	4.014208	Conectores en T	5	-

AIR 300

ESTERILIZADOR DE AIRE UV-C

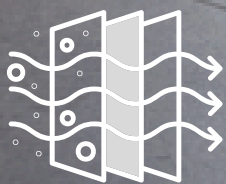

Esteriliza y purifica el aire hasta 99.7%



hasta 1.200m³/h

¿Sabías que... el AIR300 contribuye a disminuir la cantidad de partículas en el aire vinculadas a virus respiratorios, como el virus de la gripe y el SARS-CoV-2, favoreciendo así la creación de entornos más seguros y saludables?



Air 300 - Esterilizador de Aire UV-C

- La tecnología UV-C erradica virus, bacterias y moho.
- Los filtros TVOC capturan compuestos químicos y orgánicos volátiles, erradicando olores.
- El filtro HEPA H14 elimina partículas sólidas en suspensión.
- Esteriliza y purifica el aire hasta un 99,7%.
- 4 lámparas UV-C Philips de 24 W (incluidas)
- Módulo de filtrado TVOC (no incluido)
- Módulo de filtración HEPA H14 (no incluido)
- Área de cobertura: hasta 1.200 m³/h
- Dimensiones: 390 x 420 x 630 mm

Referencia
2.25.3000

Precio
-



Accesorios y Suministros

Filtro HEPA + TVOC AIR300

- Absorbe compuestos orgánicos y químicos volátiles, eliminando olores.
- Filtro HEPA H14: filtro de precisión 'absoluta' con una eficacia del 99,995%
- Filtro TVOC: para COV (compuestos orgánicos volátiles y gases)
- Vida útil: de 3 a 6 meses en funcionamiento continuo (24/7)

Referencia
2.25.3050

Precio
-



Signify
PHILIPS



Philips UV-C de 24 W - AIR300

- Tubo Compacto Philips 24W UV-C para AIR300
- Lámpara UV-C compacta Philips de 24 W.
- Elimina virus, bacterias y hongos.
- Esteriliza y purifica el aire hasta un 99,7%.
- Vida útil: 8.000 horas
- Tipo: PL-L

Referencia
2.25.1056

Precio
-



Rua Mariana de Andrade, 7 H
2840-196 Seixal, Portugal



+351 216 033 561



www.agurys.es



geral@agurys.com



encomendas@agurys.com

NOTAS



agurys

FlieSense



Representaciones:



stocker

Agurys, Unipessoal, S.L. | Número de Identificación Fiscal 510 287 964

© 2026 Agurys. Todos los derechos reservados.

Todos los derechos reservados. Este catálogo y su contenido, que incluye texto, imágenes y diseño, están protegidos por derechos de autor. Queda estrictamente prohibida cualquier reproducción, distribución o uso no autorizado sin el consentimiento previo de Agurys.



www.agurys.es